

Alaska.

FICHA TÉCNICA

CAMPERA PARKA ALASKA AZUL

REF: 452251491360 (Talle M)
REF: 452251491361 (Talle L)
REF: 452251491362 (Talle XL)
REF: 452251491363 (Talle 2XL)
REF: 452251491364 (Talle 3XL)

DESCRIPCIÓN:

Fabricado en Oxford 300 D, material de alta duración formulado para mayor resistencia al desgaste causado por el uso. Producto diseñado con un aislante térmico que se adapta a bajas temperaturas y Humedad por su impermeabilidad media, Ventilación bajo el brazo con cierre, Forro de corderito polar y abrigo en Guata de 140 Grs. Cuenta con dos líneas cintas reflectante de 5 cm. en pecho y espalda. Gorro con cordón de ajuste el cual se guarda bajo el cuello de la prenda. Provisto de 4 bolsillos tipo cargo y 2 tipo canguros delanteros de fácil acceso para mayor funcionalidad de la prenda.

CARACTERÍSTICAS DE LA TELA:

La tela Poly Oxford 300D Anti-UV PD tiene una buena resistencia a la tracción a diferencia de otras telas Oxford. Tela resistente; con doble capa de impermeabilidad, con protección ultravioleta y propiedades antiácidas, por su textura robusta posee una buena presentación para la confección de ropa de trabajo.

PRESENTACIONES:

Colores: Azul
Cierres: Plásticos
Capucha: Fija
Mangas: polar interno

USOS Y APLICACIONES:

Minería / Petroquímicas / Construcción / Forestal / Agricultura / Laboratorios / Deportes / Vigilancia/ Transporte / Logísticas / Mantenimiento Mecánico / Industria en General.



TABLA DE REFERENCIA POR TALLE

TALLE	(A) PECHO	(B) LARGO	(C) MANGA
M	126 CM	79 CM	77 CM
L	130 CM	81 CM	79 CM
XL	134 CM	83 CM	81 CM
2XL	138 CM	85 CM	83 CM
3XL	142 CM	87 CM	85 CM

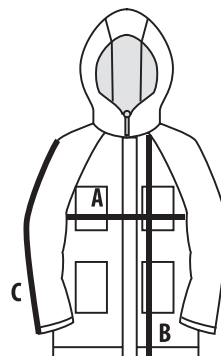

CERTIFICACIONES:

ROPA DE PROTECCIÓN CONTRA EL FRÍO CATEGORÍA II.
NORMA EN 342 Certificado por Laboratorio LEITAT.
Organismo de Control Notificado N° 0162.
En concordancia con IRAM 75.300

Alaska.

FICHA TÉCNICA

CAMPERA PARKA NARANJA FLUO

REF: 452251491263 (Talle M)
REF: 452251491264 (Talle L)
REF: 452251491265 (Talle XL)
REF: 452251491266 (Talle 2XL)
REF: 452251491267 (Talle 3XL)

DESCRIPCIÓN:

Fabricado en tela Oxford 300D Anti-UV, material de alta duración formulado para mayor resistencia al desgaste causado por el uso, diseñado con un aislante térmico que se adapta a bajas temperaturas y humedad, por su impermeabilidad de grado medio, ventilación bajo el brazo, abrigo en guata de 140 grs.,- Forro de corderito polar.

Cuenta con dos líneas de cintas reflectante de 5 cm. en pecho y espalda además de doble cinta reflectante de 5 cm de diámetro sobre ambas mangas permitiendo una visión de 360°, gorro con cordón de ajuste el cual se guarda bajo el cuello de la prenda. Cuenta con 4 bolsillos tipo cargo y 2 tipo canguro delanteros de fácil acceso para mayor funcionalidad de la prenda.

CARACTERÍSTICAS DE LA TELA:

Tela resistente; con doble capa de impermeabilidad, con protección ultravioleta y propiedades antiácidas, por su textura robusta posee una buena presentación para la confección de ropa de trabajo, tiene una buena resistencia a la tracción a diferencia de otras telas Oxford.

PRESENTACIONES:

Colores: Naranja Fluorescente
Cierres: Plásticos
Capucha: Fija
Mangas: polar interno

USOS Y APLICACIONES:

Minería / Petroquímicas / Construcción / Forestal / Agricultura / Laboratorios / Deportes / Vigilancia/ Transporte / Logísticas / Mantenimiento Mecánico / Industria en General.



TABLA DE REFERENCIA POR TALLE

TALLE	(A) PECHO	(B) LARGO	(C) MANGA
M	126 CM	79 CM	77 CM
L	130 CM	81 CM	79 CM
XL	134 CM	83 CM	81 CM
2XL	138 CM	85 CM	83 CM
3XL	142 CM	87 CM	85 CM

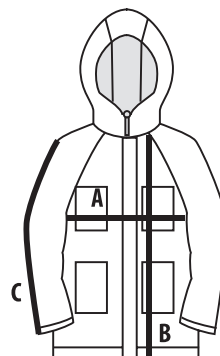

CERTIFICACIONES:

ROPA DE PROTECCIÓN CONTRA EL FRÍO CATEGORÍA II.
NORMA EN 342
Certificado por Laboratorio LEITAT. Organismo de Control Notificado N° 0162.